

CURRICULUM VITAE DI SCHIFF DONATELLA

Residente in Via P. Michelini, 12 – 33100 Udine

Nata a Palmanova (Ud) il 07/04/1966

Mobile: (+39) 331-73.85.798

Mail: donatella.schiff@gmail.com

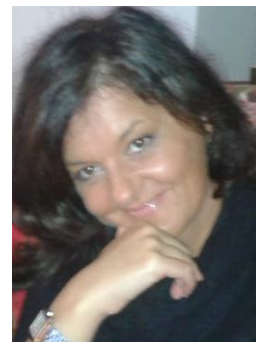

Mi chiamo Donatella Schiff, ho 51 anni. Nel mio percorso formativo-professionale ho ricoperto diversi ruoli: formatore, docente, responsabile e coordinatore di progetti in ambito socio-educativo e formativo, counsellor, commessa, responsabile di filiale, impiegata, durante il quale ho acquisito competenze trasversali e interdisciplinari che mi hanno permesso di fare esperienza in diversi settori, evidenziando il mio spirito di adattamento e flessibilità; lavorando con determinazione al fine di perseguire gli obiettivi prefissati.

Sono una **Counsellor Professionista AICo** e **Psicomotricista Funzionale ASPIF**. Da 20 anni svolgo attività nell'ambito della crescita personale e della formazione progettando percorsi dello star bene rivolti alle diverse fasce d'età; sono particolarmente appassionata al modello della Resilienza.

Sono una persona dinamica, determinata, pragmatica, creativa e solare, fortemente inclinata alle relazioni interpersonali. Mi piace lavorare in team per obiettivi con spirito di collaborazione e cooperazione.

Credo di saper comunicare in modo efficace e di aver appreso una buona capacità di gestire le emozioni e lo stress e una buona capacità di auto motivazione, con competenze anche formative.

ESPERIENZA LAVORATIVA

- 2017
Docente
Corso “Comunicazione per l’impresa innovativa – ED.2” presso Civiform scarl di Cividale del Friuli.
- 2015-2016
LSU presso il Servizio Organizzazione e Gestione delle Risorse Umane Unità Operativa Formazione e Sviluppo del Comune di Udine.
Ho progettato e condotto attività formativa - Piano della Formazione 2015-2016- rivolta agli Educatori dei Nidi di Infanzia comunali di Udine.
- 2014-2017
Partner dello sportello del disadattamento delle risorse umane europeo in collaborazione con un gruppo di medici specialisti stress lavoro correlato, capofila e responsabile dell’area Ottimizza ciò che sei conciliazione tra vita professionale e vita familiare, approccio bio-psico-sociale-stress.
- 2005-2012
Store manager del punto vendita di Tavagnacco; **Junior buyer area acquisti donna:** gestione ordini nazionali ed esteri, gestione distribuzione merce, gestione delle schede prodotto, gestione problematiche inerenti i punti vendita, gestione problematiche con i fornitori, per conto **Bernardi Group S.p.a. a socio unico.**
- 1995-2009
Docente
“Tecniche di animazione interculturale: modulo comunicare e relazionarsi in contesti multiculturali”.
“Tecniche efficaci per affrontare le selezioni (Liceo Diacono-5SCI) moduli formativi: comunicazione e gestione delle relazioni.
“Tecniche di assistenza familiare” moduli formativi: gestire relazioni interpersonali e d’aiuto.
“La segreteria organizzativa”, per conto del **Civiform scarl di Cividale del Friuli;**
Laboratori: “L’orientamento nel contesto interculturale”.
Formazione Interculturale Integrata di 2° livello per operatori socio-sanitari e scolastici;
Interculturale - corsi di alfabetizzazione per minori stranieri, per conto della **Regione Friuli Venezia-Giulia prov. di Udine Servizio Autonomo per l’Immigrazione, IRES Friuli Venezia-Giulia;**
Corsi del Fondo Sociale Europeo per la formazione di base, obbligatoria e permanente, per conto dell’**ENAIIP del Friuli Venezia – Giulia (Ce.F.A.P.).**
Corso di Fattore Umano per professionisti in ambito commerciale, per conto **Centro Studi Internazionali di Udine e Pordenone.**
Workshop “Il mondo delle emozioni e la multimedialità nella scuola”, in occasione del National Conference for Teachers of English **IULM Libera Università di Lingue e Comunicazione di Milano.**
- **Formatore/Educatore ambientale** con compiti di progettare, coordinare, organizzare progetti d’educazione ambientale e di formazione team d’educatori, per conto della **Società Time Ambiente s.r.l. Reana del Rojale;**

- **Progettato, organizzato, coordinato e relazionato**
“Maneggiare con cura: verso la sostenibilità al lavoro che cambia” il Counselling al servizio della qualità del lavoro.

Workshop “Donna che nutre la Terra Expo-Trava 2015. La Resilienza attraverso la memoria. I e II Edizione Tavoli tematici: salute, conciliazione di genere lavoro e famiglia, ambiente e territorio, azienda.

Patrocinato dal Comune di Lauco.

“Corso Avanzato di Armonia”, corso teorico–esperienziale sulla conoscenza del sé rivolto a gruppi di adulti.

Campi esperienziali di ricerca educativa rivolti a gruppi di bambini in età scolare e di adulti.

Laboratorio Integrato d’alfabetizzazione emozionale e apprendimento di tecnologie multimediali presso il Collegio **“San Giuseppe” di Monza**, per conto della **Società s.r.l. Eidon Web Agency di Milano.**

- **Consulente**
Sportello Scuola-Famiglia Immigrata **Regione Friuli Venezia-Giulia provincia di Udine SAI.**
- **Membro dei progetti europei:** Socrates-Grundvig 2- **“DOVE: incrementare il rispetto alla diversità culturale”**; Socrates-Grundvig 2- **“Escuela de Padres: formazione dei genitori”**, realizzati un cd-rom sull’interculturalità e un videotape.
- **Responsabile del Settore Scuola e Formazione Legambiente del Friuli Venezia-Giulia** con compiti di coordinamento, orientamento, progettazione del Settore d’Educazione ambientale in corsi di formazione per Insegnanti d’ogni ordine e grado di scuola della provincia d’Udine e Pordenone riconosciuti dal Ministero della Pubblica Istruzione.
- **Referente per i Servizi socio-educativi** con compiti di coordinamento, progettazione, organizzazione dell’attività educativa, di formazione e orientamento team d’educatori e di coordinamento rete di relazioni tra Scuola, Famiglia e Servizio Sociale di Base. Realizzato un percorso d’educazione all’interculturalità e stesura della pièce teatrale **“Girando attorno al mondo”** con visita al Centro d’Accoglienza **“Balducci” di Zugliano**, per conto dell’**Ambito Sociale di Base di Latisana.**

ISTRUZIONE E FORMAZIONE

- **Master triennale in Psicomotricità Funzionale**, metodo Le Boulch, presso l’Università delle Libere Professioni ISFAR di Firenze. **Psicomotricista funzionale iscritta all’ASPIF con n° 1496.**
- **Master in Gestalt Counselling**, formazione quadriennale alla relazione d’aiuto e alla gestione delle risorse umane (accreditamento per il Counselling stabiliti dall’European Association for Counselling), presso l’Istituto Gestalt di Pordenone.
Counsellor AICo Professionista iscritta con n° 104.
- **Corso biennale di formazione professionale per insegnanti conduttori di gruppi di rete e operatori di Laboratori Territoriali d’educazione ambientale**, metodologia della ricerca-azione, organizzato da La.R.E.A. del Friuli Venezia-Giulia, il Provveditorato agli Studi di Pordenone e il Centro Psicopedagogico per la Pace di Piacenza, riconosciuto dal Ministero della Pubblica Istruzione.
- **Seminario di formazione e studio sulla Psicologia degli Enneatipi, Caratteri e Nevrosi, studio dell’origine e sviluppo dei tratti di personalità e strategie adattative**, organizzato dall’Istituto Gestalt di Pordenone e Trieste.

- **Corsi di formazione: Gnosis: tecniche d'apprendimento, metodo di studio, tecniche di memorizzazione, tecniche di lettura veloce, obiettivo ben formato e piano d'azione, tecniche di PNL**, presso la Newport University Udine;
“S.u.n.”: seminario di comunicazione e automotivazione; Corso teorico-esperienziale di **integrazione somato-psichica delle emozioni: reberthing e gestione dello stress**, organizzati dalla Società Benessere Servizi s.r.l. Udine.
- Seminario di formazione e educazione ambientale **“Il villaggio educativo”**, la convivenza interculturale e l'incontro con l'altro, presso la Casa Laboratorio di Cenci (Terni), per la formazione professionale in educazione ambientale e la formazione personale, riconosciuto dal Ministero della Pubblica Istruzione.
- **Stage d'Educazione ambientale “Le attività sul campo: progettare in educazione ambientale”**, presso il Laboratorio Didattico sull'Ambiente di Pracatinat del Piemonte, per l'aggiornamento professionale.
- 1996, ho relazionato al Seminario “Le parassitosi degli equini allevati in Friuli-Venezia Giulia”, presso l'Università degli Studi d'Udine.
- 1994-95, ho conseguito la Laurea in Scienze della Produzione Animale con votazione 108/110 presso l'Università degli Studi d'Udine.
- 1994-1995, ho realizzato due pubblicazioni:
 1. M. Pietrobelli, D. Schiff, G. Battelli (1994). A survey of equine intestinal parasites in the Province of Udine: preliminary results. *Parassitologia*, 36 (Suppl.1): 110. Lombardo Editore, Roma.
 2. M. Pietrobelli, D. Schiff, G. Battelli, A. Giordani (1995). Indagine sulle parassitosi intestinali degli equini in Provincia di Udine. *Archivio Veterinario Italiano*, 46 (6): 136-142. Città Studi Edizioni, Torino.
- 1993-1995, sono stata allieva interna presso il Dipartimento di Scienze della Produzione animale, Università degli Studi d'Udine.
- 1984/85, ho conseguito la maturità tecnica in ragioneria, presso l'Istituto Tecnico Commerciale Statale L. Einaudi di Palmanova.

PRIMA LINGUA

Italiano

ALTRE LINGUE

Inglese

- Capacità di lettura: sufficiente
- Capacità di scrittura: sufficiente
- Capacità d'espressione orale: sufficiente

Francese

- Capacità di lettura: discreta
- Capacità di scrittura: discreta
- Capacità d'espressione orale: discreta

CAPACITA' E COMPETENZE PERSONALI

- Credo di essere una persona dinamica, creativa, pragmatica, assertiva e propositiva.
- Mi sento fortemente inclinata alla relazione interpersonale, con una buona capacità d'ascolto, di osservazione e di analisi grazie anche all'acquisizione di strumenti conoscitivi e operativi funzionali alla gestione dei diversi contesti relazionali.
- Credo di comprendere le principali situazioni problematiche intrapsichiche e socio-ambientali.
- Credo di saper gestire con sensibilità e consapevolezza le emozioni e lo stress e i disagi relazionali connessi.
- Ritengo di avere un ottimo spirito di ricerca e d'adattamento.
- Mi piace lavorare in équipe perseguendo la mission e gli obiettivi condivisi con spirito di cooperazione e di squadra.

CAPACITA' E COMPETENZE ORGANIZZATIVE

- competenze nel coordinamento e conduzione di gruppi in formazione professionale e personale.
- competenze di stesura di un progetto educativo e formativo.
- stesura del contratto formativo, dell'obiettivo ben formato e voluto, del calendario d'attività e del piano d'azione.
- organizzare la metodologia d'intervento didattico, gli strumenti affini e la realizzazione di materiali inerenti.

CAPACITA' E COMPETENZE TECNICHE

- Competenze nell'utilizzo del Windows, Excel, Word, Power point, AS400.

CAPACITA' E COMPETENZE ARTISTICHE

- Mi piace scrivere e custodire le mie riflessioni; amo cucinare piatti sofisticati e delicati e mi piace la presentazione coreografica, invento dei giochi con il materiale da riciclo su cui poi ci costruisco delle storie finalizzate a uno scopo, amo l'arte dell'Ikebana e il giardinaggio. Mi piace leggere le biografie, la letteratura classica italiana, la letteratura latino americana e giapponese femminile, la mitologia greca; amo il teatro, i documentari, gli eventi sportivi, la musica. Mi sono particolarmente appassionata al modello della Resilienza. Prediligo la montagna e non mi dispiace il mare di scogliera.
- Pratico abitualmente attività sportiva trekking, ciclismo amatoriale.

PATENTE O PATENTI

- Patente B, automunita.

Dott.ssa Donatella Schiff

Udine, 08.09.2017

La sottoscritta **Schiff Donatella**, ai sensi della legge 196/03 sulla tutela dei dati personali, autorizza il trattamento dei dati.

Dott.ssa Donatella Schiff